

会計報告

Accounting

2019 年度活動計算書

【経常収益】			
【受取寄付金】			
受取寄付金		2,290,355	
【受取助成金等】			
受取助成金		26,600,000	
【事業収益】			
事業収益(貸面塾)	4,787,925		
事業収益(高視塾)	30,000		
受託事業収益(学力保障)	10,118,160		
受託事業収益(吹田市)	9,711,743		
講演収益	121,820	24,769,648	
【その他収益】			
受取利息		38	
経常収益 計		53,660,041	
【経常費用】			
【事業費】			
(人件費)			
人件費計	0		
(その他経費)			
業務委託費	4,016,739		
印刷製本費(尼崎)	780		
通信運搬費(事業)	91,183		
消耗品 費(事業)	139,300		
通信運搬費(尼崎)	63,186		
消耗品 費(尼崎)	41,639		
水道光熱費(尼崎)	255,954		
地代家賃(尼崎)	1,800,000		
支払手数料(事業)	11,770		
食費	236,227		
外注 費	108,390		
その他経費計	6,765,168		
事業費 計		6,765,168	
【管理費】			
(人件費)			
給料 手当	33,880,697		
通勤 費	37,780		
法定福利費	7,074,994		
福利厚生費	4,000		
人件費計	40,997,471		
(その他経費)			
研修 費	319,800		
印刷製本費	225,201		
旅費交通費	159,370		
通信運搬費	296,208		
消耗品 費	1,326,125		
水道光熱費	420,223		
地代 家賃	2,058,000		
賃 借 料	13,320		
広告宣伝費	117,000		
減価償却費	1,311,592		
保 険 料	276,365		
諸 会 費	83,500		
リース 料	242,588		
租税 公課	1,054,018		
支払手数料	2,767,676		
雑 費	1,368,532		
交 際 費	42,974		
その他経費計	12,082,492		
管理費 計		53,079,963	
経常費用 計		59,845,131	
当期経常増減額		△6,185,090	
【経常外収益】			
経常外収益 計		0	
【経常外費用】			
経常外費用 計		0	
税引前当期正味財産増減額		△6,185,090	
法人税、住民税及び事業税		70,000	
当期正味財産増減額		△6,255,090	
前期繰越正味財産額		9,760,772	
次期繰越正味財産額		3,505,682	

2019 年度貸借対照表

資産の部	
科目	金額
【流動資産】	
(現金・預金)	
現金	70,000
普通 預金	6,644,095
ゆうちょ 預金	497,018
ゆうちょ振替口座	10,534
UFJ 預金	732,553
現金・預金 計	7,954,200
(売上債権)	
売 掛 金	1,443,449
売上債権 計	1,443,449
流動資産合計	9,397,649
【固定資産】	
(有形固定資産)	
建物附属設備	6,495,039
什器 備品	1,314,221
有形固定資産 計	7,809,260
(投資その他の資産)	
敷 金	1,430,000
長期前払費用	412,214
投資その他の資産 計	1,842,214
固定資産合計	9,651,474
資産合計	19,049,123
負債の部	
科目	金額
【流動負債】	
前 受 金	14,810,941
未払法人税等	70,000
未払消費税等	662,500
流動負債 計	15,543,441
負債合計	15,543,441
正味財産の部	
【正味財産】	
前期繰越正味財産額	9,760,772
当期正味財産増減額	△6,255,090
正味財産 計	3,505,682
正味財産合計	3,505,682
負債及び正味財産合計	19,049,123

— ご寄付のお願い —

返済不要奨学金応募、2019年度は7名でしたが、

今年度は18名の応募がありました。

現在、提供できているのは6名のみで、寄付が不足しています。

コロナ禍で更に需要が高まっている中、

皆さまの温かいご支援をお願いします。

マンスリーサポーターになる



あっとクルー

検索

<https://atto-school.com/attocrew/>

特定非営利活動法人
あっとすくーる

法人設立日 2012年3月30日
団体設立日 2010年3月6日
理事長 渡 剛(わたり つよし)

所在地 〒562-0003 大阪府箕面市西小路 2-7-22 MKM 友ビル 301
Tel / Fax 072-702-0020
Mail info@atto-school.com
Web <https://atto-school.com/>

ATTO-SCHOOL ANNUAL REPORT

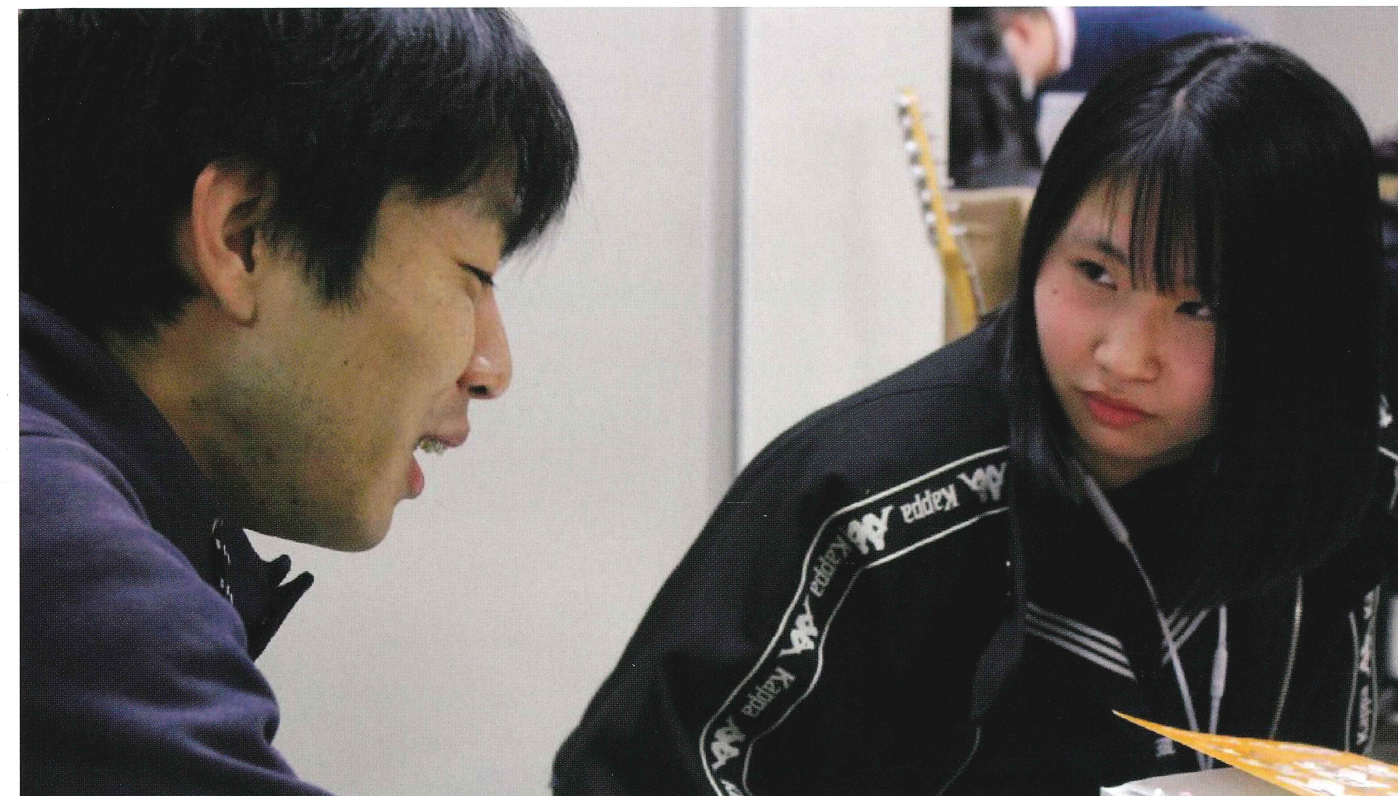

Message



ごあいさつ

支えてくださるお一人お一人の皆様のおかげで、団体設立から10周年を迎えることができました。本当にありがとうございます。新型コロナウイルスの影響でより困難な状況になるであろうひとり親家庭を、一番側で支え続けられる団体であるようこれからも頑張っていきます。どうかこれからも、ひとり親家庭を支える仲間として一緒に歩んでいただけたら嬉しいです。引き続きよろしく願いいたします。

あっとすくーる 理事長
渡 剛

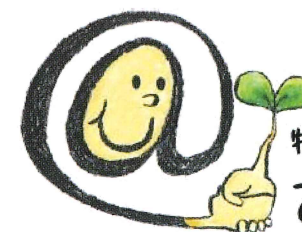

特定非営利活動法人

あっとすくーる

事業報告

Activities

学習塾事業

高校・大学進学率ともに **100%** 達成！
初の **国公立大学合格者** も！

学習塾事業 担当
渡 剛



昨年度は箕面、高槻合わせて43名をサポートしました。受験では、渡塾史上初の国公立大学の合格者が！また、高校受験では偏差値 70 を超える進学校の合格者も出ました。中3生11名、高3生6名、合計17名全員が無事に進学することができ、一人一人に合わせた受験指導に成功した一年でした。

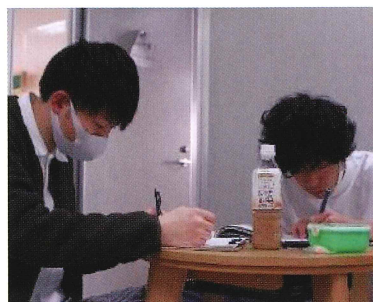

小学校を貸し切って…

サマースクール開催！

箕面市・学生サポーター派遣事業



昨年度は延べ 2993 人の子どもたちにサポートを届けることが出来ました。子どもたちの自宅や学校にお邪魔してサポートをすることもありました。夏休みには小学校を 2 日間貸し切り、「サマースクール」を開催しました。サマースクールには延べ 60 名の子どもが訪れました。

学生サポーター派遣事業 担当
柳田 舜平



吹田市・学習支援事業

中学3年生の進学率 **100%** 達成！
コロナ禍で **オンライン授業** も実施！

吹田市・学習支援事業 担当
柴原 溪



吹田北教室、南教室合わせて 34 名の中学生をサポートしました。2020 年に入り、新型コロナウイルスの流行に伴い、受験勉強真ただ中の 2 月から教室の開催が休止となりました。そこで、生徒の自宅と大学生講師をオンラインで繋ぎ、学習サポートを継続しました。その結果、受験生は全員次の進路に進むことが出来ました。



ご家庭と連携を深め、一緒に子育て！

困ったときに相談できる関係づくり！

子どもの家事業

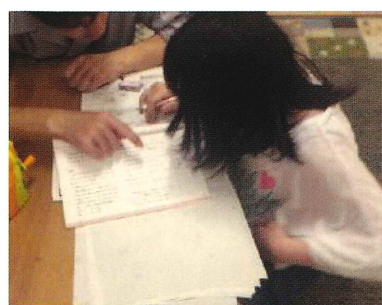

昨年度は 9 名の子どもたちをサポートしました。保護者さんとは学期に一度面談を行い、子ども達が家や学校でどのように過ごしているのか把握に努めました。「一人で子どもを育てているという感覚がなくなってきて、困ったら子どもの家で相談しよう！と思えるようになりました。」との声もあり、子どもだけでなく保護者さんとの信頼関係も築くことが出来ました。

子どもの家事業 担当
橋口 大知



目標

Goals

昨年度の目標 (2019)

目標①: マンスリーサポーター「あっとクルー」300 口
目標②: 支援の対象を小学生まで拡大

小学生の受け入れは 10 月から始めることができました。これまで受け入れていた中高生と同様に、勉強が苦手だったり、学校生活に難しさを抱えている子どもたちが 5 名利用してくれています。あっとクルーは残念ながら力及ばず、83 口でした。年度末に開催したシンポジウムをきっかけに応援して下さる方が増えましたが、年度後半から外部の専門家の方に入っただいて改善に取り組んでおり、年度末に開催したシンポジウムをきっかけに応援して下さる方が増えるなど成果もありました。今年度の反省を活かし来年度につなげていきます。

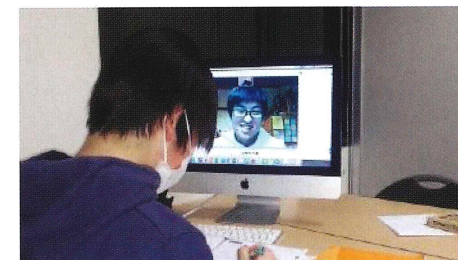

今年度の目標 (2020)

目標①: 事業全体で述べ 200 名のひとり親家庭の子どもたちにサポートを届ける
目標②: 高校、大学進学率 100% の継続
目標③: 「あっとクルー」300 口達成

2019 年度末、新型コロナウイルスにより学校が休校になるなど、これまで起こらなかったことが起きました。ウイルスの影響が今後どうなっていくかはわかりませんが、学校がなく、家庭の中で過ごす時間が増えるということは、家庭にかかる負担が大きくなることを意味します。そしてそれは、多くのひとり親家庭にとって苦しい状況になると思います。このような状況であるからこそ私たちあっとすくーるが果たすべき役割は大きくなるを考え、以下の目標を掲げました。

寄付

Fundraising

あっとクルー

2019 年度から、「寄付者の方と共に子どもたちと一緒に応援していきたい」という思いから、継続寄付をして下さる方を「あっとクルー」と名付けました。毎月いただいたご寄付は返済不要の奨学金、ひとり親家庭の子どもたちの授業料減額分として、充てさせていただいております。あっとクルーとして子どもたちを応援して下さる方は前年度比 3 倍以上になり、昨年度はひとり親家庭の子どもたち 29 名をサポートすることが出来ました。

2019 年度マンスリーサポーター数 推移

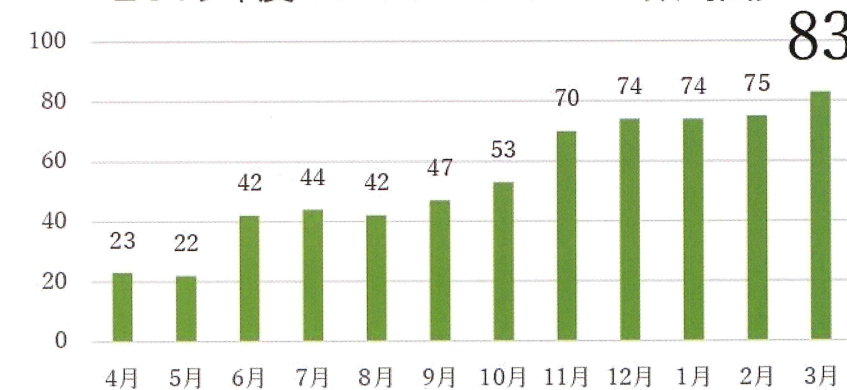

奨学制度で通っていた生徒 (2019 年度高校 3 年生)

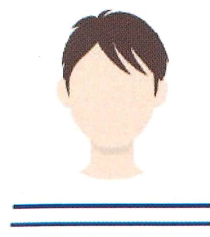

奨学金を受けさせていただき、授業のコマ数が支払う授業料が変わらずに増えたことで色々な講師の方に勉強を教えてもらうことができて様々な教科の得意分野の講師に苦手な所をわかりやすく教えてもらうことができました。また、授業の数が多くなるので自然と塾に来る回数が増えて勉強する時間が増えたのも良かったと思います。

奨学制度で通っていた生徒の保護者様



奨学金制度のおかげで親としては経済的に随分助けていただき、支え合うことへの感謝の気持ちも教えることができました。奨学金の面接前は緊張していましたがそれもまた塾で勉強する環境を与えて頂いていると自分で認識できるいい機会だったと思っています。奨学金制度に支えられ渡塾に通えたことで無事に大学に入学できました。本当にありがとうございました。